Blickle®

Serie DSPK

Ruedas dobles con pestaña de acero sólido

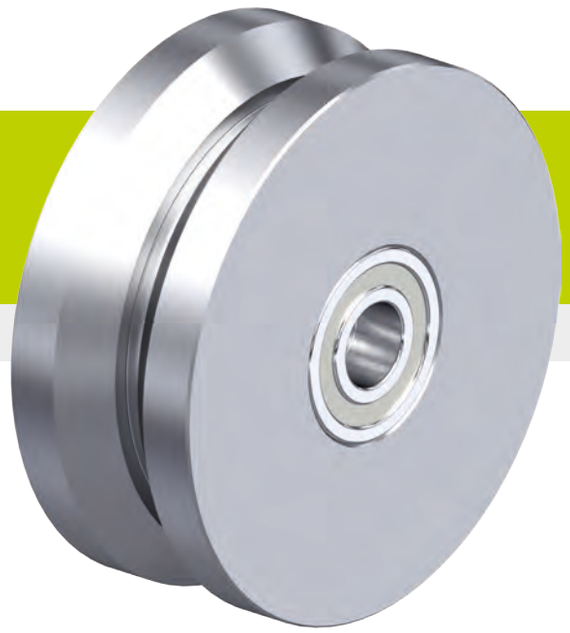

120–1 200 kg

Dureza de banda de rodadura
190–230 HB

Protección del suelo / ruido durante la marcha
suficiente

Resistencia a la rodadura
excelente

Resistencia al desgaste
excelente

Rueda:
- acero templado, torneado, dureza 190–230 HB
- superficie ligeramente lubricada
- banda de rodadura en forma «V» (para acero angular)
- resistencia a la rodadura extremadamente baja
- extremadamente resistente al desgaste
- capacidad de carga estática y dinámica especialmente alta

Otras propiedades:
- resistencia química a muchos medios agresivos
- resistencia a la temperatura: -20 °C a +120 °C
- en suelos sensibles a la presión, tener en cuenta la presión superficial

Detalles adicionales:

- serie de ruedas: página 75
- banda de rodadura: página 59
- tipos de rodamiento: página 84–85
- resistencia química: página 51

Ruedas dobles con pestaña	Ø de rueda (D) [mm]	Ancho de rueda (T2) [mm]	Ancho de ranura (B) [mm]	Capacidad de carga [kg]	Tipo de rodamiento	Ø eje (d) [mm]	Largo de cubo (T1) [mm]
DSPK 50K	50	18	12	120	a bolas	10	18
DSPK 75K	75	22	16	250	a bolas	12	22
DSPK 75/15K	75	22	16	250	a bolas	15	22
DSPK 100K	100	24	18	300	a bolas	15	24
DSPK 101K *	100	40	20	600	a bolas	15	40
DSPK 120K	120	33	25	600	a bolas	20	33
DSPK 125K *	125	50	25	1 200	a bolas	20	50
DSPK 150K	150	33	25	800	a bolas	20	33
DSPK 200K	200	33	25	1 000	a bolas	20	33

* Ruedas con banda de rodadura ancha que pueden utilizarse también sin vías.

Otras medidas sobre pedido

14

Variantes / accesorios

	versiones adicionales
Descripción técnica página	
Referencia-anexo	
Disponibles en	sobre pedido

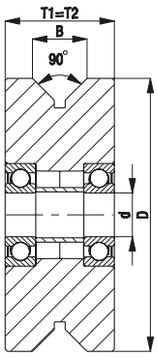

Polígono Industrial O Rebullón s/n. 36416 - Mos - España - rodavigo@rodavigo.com

Blickle®

Serie: DSPK

Ruedas con pestaña doble de acero sólido

120 - 1200 kg ✓RoHS

Dureza de banda de rodadura	190 - 230 HB
Resistencia a la temperatura	-25° C - +120° C
Resistencia a la rodadura	excelente
Ruido durante la marcha	regular
Protección de suelo	regular

Ruedas serie DSPK:
Torneado de acero templado y revenido, con superficie ligeramente aceitada, banda de rodadura en forma "V" (para acero angular), resistencia a la rodadura especialmente baja, resistencia al desgaste extremadamente alta, capacidad de carga estática y dinámica extremadamente alta. (Descripción del material página 40)
Tipo de rodamiento:
• Cojinete a bolas, dos cojinetes prensados, engrasado con grasa de larga duración
Otras propiedades:
Resistencia química ver descripción del material página 40.
Resistencia a la temperatura: -25° C hasta +120° C.
En pisos sensibles a la presión se debe tomar en cuenta la relativamente alta prisión sobre la superficie.
Libre de mantenimiento en condiciones normales de uso.
Resumen serie rueda página 51

Ruedas con pestaña doble	Ø Rueda (D) [mm]	Ancho rueda (T2) [mm]	Ancho de la ranura (B) [mm]	Capacidad de carga [kg]	Tipo de rodamiento	Ø Eje (d) [mm]	Largo de cubo (T1) [mm]
DSPK 50K	50	18	12	120	a bolas	10	18
DSPK 75K	75	22	16	250	a bolas	12	22
DSPK 100K	100	24	18	300	a bolas	15	24
DSPK 101K *	100	40	20	600	a bolas	15	40
DSPK 120K	120	33	25	600	a bolas	20	33
DSPK 125K *	125	50	25	1200	a bolas	20	50
DSPK 150K	150	33	25	800	a bolas	20	33
DSPK 200K	200	33	25	1000	a bolas	20	33

* Ruedas con banda de rodadura extra ancho, que permiten el uso sin vías.
Otras dimensiones sobre pedido

Variantes/Accesorios
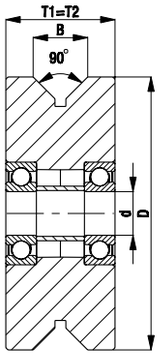
	con soporte fijo	otras versiones
Descripción técnica página		
Referencia - anexo		
Disponibles en	sobre pedido	sobre pedido